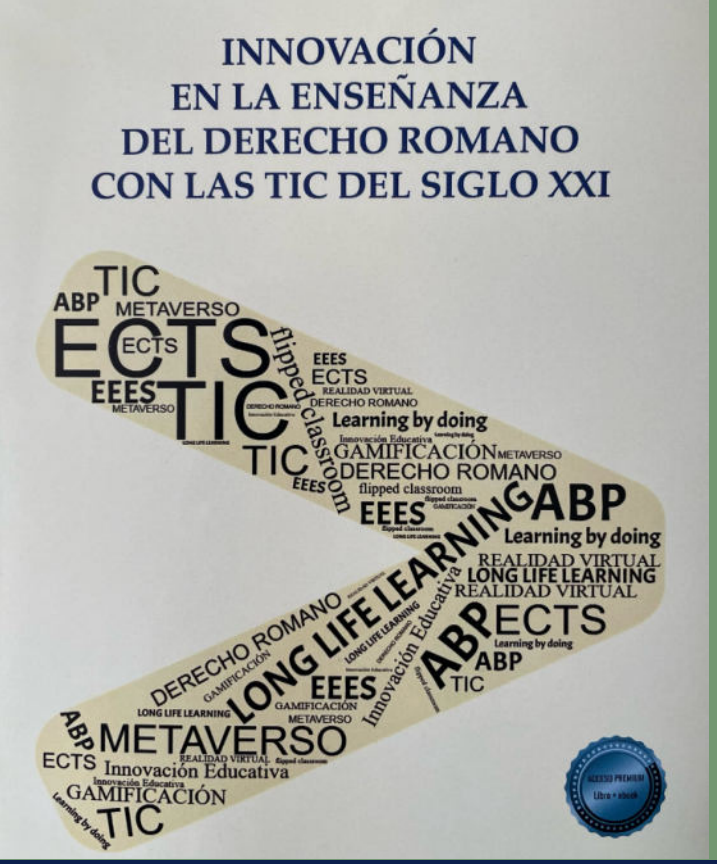

Seminario de Derecho y Cultura Clásica

Presentación de los libros de

J.L. Zamora Manzano y

J.A. Obarrio Moreno

(Editorial Dykinson)

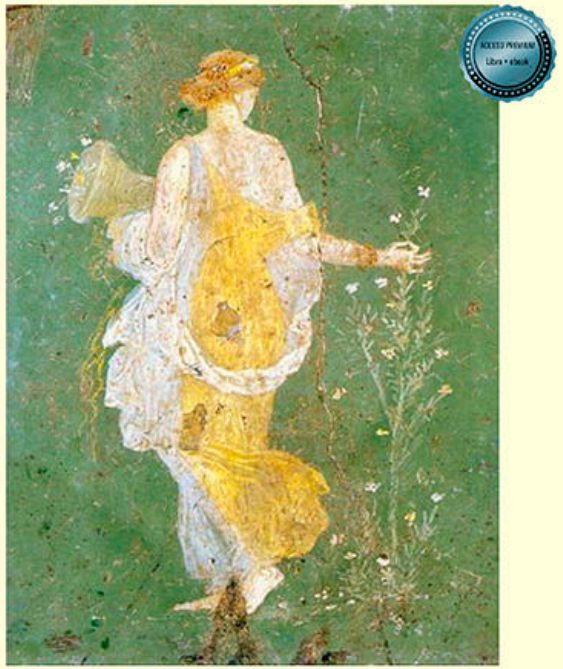

Intervendrán:

ANTONIO FERNÁNDEZ DE BUJÁN, catedrático de la Universidad Autónoma de Madrid y Académico de Número de la Real Academia de Jurisprudencia y Legislación de España

JOSÉ LUIS ZAMORA MANZANO, catedrático de la Universidad de las Palmas de Gran Canaria

JUAN ALFREDO OBARRIO MORENO, catedrático de la Universidad de Valencia

17 de marzo
12 h.

Fundación Universitaria Española
Alcalá, 93

Fundación Universitaria Española